

ぱーとなーず

vol. **57**
2022.4

地域とけんみん信組をつなぐ情報誌

<発行所>
山梨県民信用組合 営業統括部
総合相談センター
〒400-0032 甲府市中央1丁目18-6
Tel. 055-233-4176



キッチンカーを応援しています。

当組合は、持続可能な
開発目標 (SDGs) を
支援しています。



私たちは緑の募金に
参加しています。



皆様のベストパートナーをめざして
YKS 山梨県民信用組合



ちかくにいるから、
チカラになれる。

私たちのお約束

山梨県民信用組合では昨年4月に、組合員様や地域の皆様への私たちのお約束と題したクレドを策定し、1年が経とうとしています。当組合の一日は、「山梨県民信用組合のお約束」を職員全員で唱和することから始まります。1年間の継続により、組合員への皆さまへの提案と実践は繰り返されようになったのでしょうか、より良いサービスは提供され続けているでしょうか。また、職場は活気に満ちているでしょうか。

山梨県民信用組合は、新たに入組した職員も、ベストパートナーに選ばれた職員も、ベテラン職員も、皆様との大事な約束を実践し、成長してまいります。

山梨県民信用組合のお約束 ～組合員様や地域の皆様への私たちのお約束～

- 一つ 「私たちは、組合員や地域の皆さまに、提案と実践を繰り返すことにより、地域の発展に貢献します。」
- 一つ 「私たちは、やりがいと成長を感じる活気に満ちた職場を創ります。」
- 一つ 「私たちは、組合員や地域の皆さまに、より良いサービスを提供し続けることをお約束します。」
- 一つ 「私たちは、目標達成に向け、情熱をもって行動します。」
- 一つ 「私たちは、組合員や地域の皆さま、家族や友人に説明できないことは決めています。」

けんみん信組「ベストパートナー」

当組合では、若手営業担当職員の自発的な組織である「勝手に選ぶけんみん信組『ベストパートナー』選考委員会」が、知識、意欲、立ち振る舞いの観点から、お客様から信頼される営業職員を、「けんみん信組『ベストパートナー』」として選出し、お客様にも紹介しています。

今回、けんみん信組「ベストパートナー」に選ばれたのは、御勅使支店畑野秀平主任です。畑野主任は、入組5年のキャリアを持つ融資営業係で、お客様との信頼関係を大切にし、親身になってお客様の悩みに耳を傾ける姿勢が好感を持たれています。そして、いつもお客様のことを優先して考え、提案し、実践に移すことを心がけています。



同主任は、運送業の皆様を中心に推進活動に取り組んだ折、南アルプス市の野呂川運輸様を訪問しました。同社の清水社長との会話の中で、運送業にとって経費削減は大きな問題であり様々な工夫をしているが、燃料費がどうしても多くかかってしまうことや、突発的な部品交換等の修理費がかかってしまうことで資金繰りが厳しい状況になることを教えていただき、更に同社では、車両入替時期を見直して、修繕費の抑制を図り車両にかかるコストを削減していきたい意向であるとの話を聞いたことから、清水社長に入替予定の車両があるか伺ったところ、一台入替予定の車両があるとのことでした。同社は全車両がリース契約で、今回の入れ替えもリース契約の予定であり、金融機関等から設備資金の融資は必要ないとのことでしたが、繰り返し訪問する中で、リース契約の金利を確認し、リースと借入れを比較して、リース契約よりトラックを購入したほうがメリットあること等を熱心に説明した結果、当組合での設備資金融資の運びとなりました。



畑野主任は、「運送業にとってトラックは必要不可欠であるため、その入替に携わることができ、お客様に感謝していただけたことが非常に嬉しい。」と感じたそうです。また、野呂川運輸様には、日頃から当組合を応援していただいており、営業担当として、いつか同社の相談・悩みを解決して力になりたいと思い取り組んだものです。

ベストパートナーに選ばれたことについて、「日々の活動が評価されたことは、非常に嬉しく思う。今後も、お客様の良き理解者として営業活動を行いたい。」と話しています。

令和4年度 入組式

令和4年4月1日、当組合の本年度入組式が行われ、新たな仲間を迎え入れました。南理事長から一人ひとりに採用辞令が交付され、新採用の職員の代表者からは「新鮮な気持ちを忘れることなく、一日も早く一人前の職員になります」と宣誓がありました。

新たに採用された職員たちは、緊張した面持ちで式に臨み、コロナ禍の中にあっても、笑顔で組合員の皆さまのお役に立てる日を迎えられるよう決意を新たにしました。



新たな時代の農業

アグベル(株)

山梨市のアグベル株式会社(丸山桂佑代表)は、農業にイノベーションを起こし、稼げる農業を実現している会社です。会社の名前は、農業の「アグリカルチャー」と鐘の「ベル」を組み合わせたもので、農業に新時代の鐘を鳴らしたいという思いが込められています。



農家の農地を譲り受けることにより事業規模を拡大し、令和2年にはアグベル(株)を立ち上げ、若い経験の浅い従業員と一緒に、よりよいものをより多くの人々に届けるための新しいビジネスを始めました。アグベルでは、高品質のシャインマスカットを安定して生産できるように栽培技術がマニュアル化されており、房数の制限、粒数の制限、剪定技術などの栽培技術(匠の技)と知見がデータ化され、スマホをかざせば自動的に摘粒する箇所を判別することができるシステム等が導入されています。

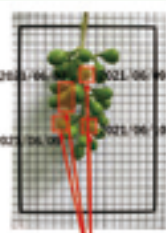

摘粒すべき果とタイミングを判定

また、日本初の民間の選果場を設立し、近隣農家60軒の出荷組合からブドウを引き受け、従来生産者が行っていた出荷梱包の作業も請け負い、中間のバリューチェーンを省略した流通網を通して新たに開拓した販路に届け、生産者に高いリターンを可能にしました。



会社設立1年目の栽培面積は3haを超えるまでに拡大、取扱量も80tを達成し県内トップシェアを誇り、人気のシャインマスカットは海外に販路を確立し、山梨県産シャインマスカット輸出量の7割を占めました。また、アグベルに出荷する生産農家は、箱詰め作業等



丸山代表は、こうしたアグベルの取り組みが次の世代のロールモデルとなり、若い世代の生産者が育ち、持続可能な農業が実現することを目指して挑戦を続けていきます。

現在、アグベルでは、ブドウづくりだけでは作業の繁閑差が大きいことからイチゴのハウス栽培にも参入し、また、出荷時期が集中するため冷蔵保存し、冬季にブドウを出荷する計画も進めるなど、継続性があり稼げる農業に向けて更なる取り組みを進めています。

ホームページはこちら





キッチンカー集合

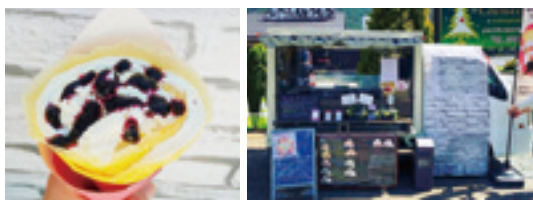

ベルスイーツ

山梨県産米粉もち粉を使用したモチモチ生地が自慢のクレープをお届けするベルスイーツです。定番人気のチョコバナナから、和風なあずき、おとうふレアチーズといった当店オリジナルのさっぱりしたクレープまでどれも美味しく、メニューも豊富です。月毎に変わる限定メニューも山梨県産の旬のフルーツや野菜を使用して好評頂いております。ぜひ一度味わって頂けたら嬉しいです。



台湾夜市

海外に行きたい！しかし今はと言う人に本場の台湾料理をキッチンカーで楽しめる！山梨に一台の台湾料理のキッチンカーです。台湾出身の店主が作る台湾料理は、キッチンカーの雰囲気も相まって、異国情緒を感じる絶品です。人気は台湾角煮丼、台湾カステラなどで、他にも沢山のメニューが揃っています。甲府市内で営業していますので、出店詳細はインスタをご確認ください。



SUNNYDAY'S PEACH

甲州市の家族農園「ファミリーファーム三森」がお届けする農家の作るスムージー！季節の旬の美味しい果物を、最高の状態で食べてもらい、皆さまを笑顔にしたいという想いを込めて販売しております。白砂糖不使用・無添加・農薬6割減の特別な栽培方法にもこだわり、安心して召し上がっていただけます。旬の果物そのものの美味しさを味わえるスムージーや生ジュースは、他では味わえない程濃厚です。ぜひお楽しみください。

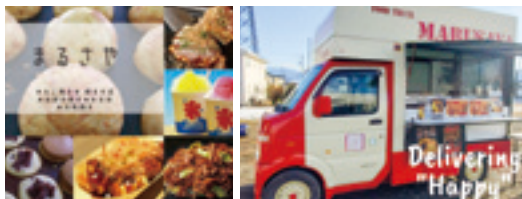

まるさや

親子2代にわたり移動販売車による営業を続けており、たくさんのお客様や多くの方に支えられ創業40年になろうとしています。昨年、キッチンカーをリプレースし、赤とクリーム色のツートーンのボディになりました。人気の定番メニューたこ焼き、焼きそば、大判焼きなど多数の商品を販売していますが、お客さまが思わず笑顔になってしまうような「おいしい」と「楽しい」も一緒にお届け出来たら嬉しいな～と思い営業しています。



TANTAWAN

最近また流行りだしたエスニック料理！気軽に身近でタイ料理がテイクアウト出来たら嬉しいですか？トクトックカラーの青と黄色のボディが目立つキッチンカーが甲府市内を中心に県内各地で、販売を行っています。タイ人の母を持つ店主の料理は本格的ながらも、身近な食材を使用し日本人好みの味で食べやすい！メニューは日替わりです！一人でも多くの人にタイ料理を知って欲しい、好きになって欲しいと思い料理を作っています。



炭火焼き鳥

昨年7月にオープンし、約9か月が過ぎました。たくさんのお客様に支えられ楽しく販売させて頂いています。サラリーマンからこの仕事に転職を決意した脱サラおやじが、味と炭火焼きにこだわって、心を込めて焼き上げた焼き鳥をぜひ一度ご賞味ください。主に北杜市方面を中心に販売をしておりますので、お近くにお越しの際はご来店お待ちしております。



難読地名

当組合の営業区域は、山梨県内全域にまたがっており、各地の難読地名(字名)に巡り合いますのでご紹介します。

- 右左口:** 甲府市(旧中道町)
【うばぐち】古くは姥口・祖母口とも書いた。甲斐と駿河を結ぶ河内路・若彦路の間にある中道往還にあった宿場町
- 切差:** 山梨市(旧山梨市)
【きさつ】「切指」とも書き、「さす」は焼畑を意味し、当地は霧が深く古くは「霧指(きりさす)」と呼ばれ、それが転じたと言われる。
- 祖母石:** 韮崎市
【うばいし】七里岩の崖下にある大きな岩石の形が下あごを支えて座った老女の姿に似ていることに由来するとされる。
- 野牛島:** 南アルプス市(旧八田村)
【やごしま】御勅使川の扇状地の扇端にある。「午(うま)」と「牛(うし)」を書き間違えたのでしょうか。
- 大豆生田:** 北杜市(旧須玉町)
【まみょうだ】古代の田の等級である「豆田」に因むと言われている。笛吹市石和町下平井の小字は「おおまめおだ」と読む。
- 神戸:** 甲斐市(旧数島町)
【ごうど】金桜神社への参道にあたることから神の道(途)が神途となり、神戸に転じたと言われている。
- 藤壘:** 笛吹市(旧境川村)
【ふじぬた】「壘(ぬた)」は湿地を意味し、「壘」旧三珠町、「大壘」旧双葉町・旧身延町など県内各地で使われている。
- 桐原:** 上野原市(旧上野原町)
【ゆずりはら】「桐」は、かきねの横木、高い木の意。地名の由来は常緑樹ユズリ木とされるが現地にはなく、柚子(ゆず)に由来するという説もある。
- 西広門田:** 甲州市(旧塩山市) **難読No.1**
【かわだ】古くは川田・河田・広門田と書き、広は訓で「カハラ」、門田は和歌などで「タ」と詠んだことから「カワダ」となったと言われる。「西」の字はどこからきたのでしょうか。

山梨キッチンカーコミュニティ

(株)エーツーボディーの秋山代表が運営する「山梨キッチンカーコミュニティ」では、ボランティアでキッチンカーイベント(キッチンカーの日)を運営し、開催のお知らせを行っています。昨年は甲府市役所にある甲州中央防災広場「塩むすび」でこうしゅうキッチンカーの日を開催し、おむすび、玉子焼き、クレープ、タイ料理、焼き鳥ベトナム料理、韓国料理、たこ焼き、大判焼き、富士宮焼きそば、学校給食など、県内で営業するキッチンカーが集結し、コロナ禍でも感染対策も徹底し大勢のお客様が来場いただきました。山梨県内であれば、出店依頼があれば出店が可能です。ですので、キッチンカーを呼ぶたい！キッチンカーを所有してイベントに出たい！という方はご連絡ください。



【キッチンカーの日】

キッチンカー制作 (株)エーツーボディー

株式会社エーツーボディー(秋山雅也代表)は、甲府市徳行で板金塗装などを行う自動車専門店で、今年で会社創業20周年を迎えます。自社工場においてキッチンカーの制作を始めて10年、お客様と共に歩んできました。この歴史の中で実際にキッチンカーを使用し営業されている方からの声を、同社で制作するキッチンカーにフィードバックし、日々進化を続けています。完全オーダーによりカスタム自在、いずれの国の料理にも対応するなど多種多様なキッチンカーの制作を請け負っておりますので、興味がある方のご連絡をお待ちしております。また、同社では、開業までのサポートも行っています。



『HALYUKI ICHKAWA』ブランド

(株)サイキ宝飾



今年創業40周年を迎えるサイキ宝飾は、真珠を中心としたオリジナルジュエリーの製造販売を行っております。中でも造形作家「市川治之」が創り出すブランド『HALYUKI ICHKAWA』は熱烈なファンが多い唯一無二のジュエリーでありジュエリーアワード2014では最高賞となる日本ジュエリーアワードを受賞致しました。また当社では年に一度、一般向けファミリーセールを開催しており、商品販売の他にも修理やリフォーム等の相談も承っております。

甲府市上石田4-16-8 TEL.055-228-5678

Robot Bank For The World

すべてをシンプルにする **RBB(株)**



当社は平成28年設立。ロボットフレキシブルハンド、ソリューションを専門とする企業です。その他、産業ロボット関連の仮想生産設備を構築、ロボット配置の最適化計算、オフライン・ティーチング、ロボット&PLCのプログラム作成。外観検査及び野菜や果物のサイズや等級分類、箱詰、商品の段積み・段バラシのAIアプリケーション開発を行っています。

市川三郷町市川大門2216-1 TEL.055-287-6851

クリスタル(単結晶)製造装置の開発

(株)クリスタルシステム



"クリスタル(単結晶)"は分子が基本通りに配列しているため、物性研究、光通信、コンピュータなどあらゆる先端技術を支える基盤材料です。弊社は原料棒に赤外線照射して融解し、浮遊帯域溶融法(Floating Zone method - FZ法)によって高品質クリスタルを製造する他社に類のない四楕円鏡を使用した単結晶製造装置を開発し、世界市場の70%を超える圧倒的な占有率を誇るトップ企業です。これからもお客様の多様なニーズに合わせて、常に時代を先取りした製品を提供してまいります。

北杜市小淵沢町9633-1 TEL.0551-36-5271

モノづくりが大好きです。

(有)シラネ精工



当社では、「モノづくりの前に人づくり、そして夢づくり」を経営理念に、創業当初より精密・計測機器の製造をベースに、国内、海外で使用される最新の半導体業界、工作機械、医療機器に関わる電子・電気機器・制御盤の製造を仕様書、設計図をもとに板金製造⇒部材調達⇒組立・配線⇒検査⇒出荷を行っております。社員の7割が女性で、働きやすい職場環境づくりを進め新しい仲間もお待ちしております。

南アルプス市曲輪新田370-5 TEL.055-285-0290

表情豊かで高品質な西嶋和紙

山叶製紙(株)



当社は書道用半紙、書き初め用紙、画仙紙、パフォーマンス用紙等の製造を行っております。抄紙機を2台所有しており、1時間で約190kgの和紙生産が可能です。筆を入れた際、程よいにじみ方をして墨の色が鮮明に表れるのが西嶋和紙の特徴であり、品質管理を徹底しリーズナブルながらも品質の高い和紙を提供しております。和紙製品のオリジナルオーダー(特寸書道半紙、ポストカード、メモパッド等)も承ります。

身延町西嶋1152-2 TEL.0556-42-2521

『SIWA』ブランド

(株)大直



市川三郷町は歴史ある和紙産地です。市川大門にある和紙メーカー(株)大直では、2008年に山梨県出身のプロダクトデザイナー深澤直人氏と『SIWA』というブランドを立ち上げました。SIWAでは「ナオロン」という紙と繊維を織り交ぜた素材を使い耐水性、耐久性、柔軟性を兼ね備えた商品製作。バックをはじめ、財布、ポーチ、マスクなどを取り揃えています。「ナオロン」については素材の販売、OEM、名刺作成も承りますのでお気軽にご相談ください。

市川三郷町高田184-3 TEL.055-272-0321

こだわりの国産量で安心・安全をお届け

堀田畳製作所



大正2年創業。108年に亘り受け継がれた伝統と確かな技術でお客様に喜ばれる畳づくりを行っています。い草日本一の産地・熊本県八代市に契約栽培農場を有し、最高品質をご提供。国産品量表を使用して、安心・安全な生活と和室環境をプロデュースいたしております。県内一の設備と、一級畳製作技能士・畳ドクターである当社がお客様の畳に関するあらゆるご要望にお応えいたします。

甲府市上曽根町3662-31 TEL.055-266-2368

ひのき・真壁の家づくり

(株)Nホーム
サイエンスホーム 笛吹店



当社は、ひのきを使用した真壁づくりの新築住宅に取り組んでおります。真壁づくりは、日本の伝統工法で柱や漆が見える造りとなっており、木の味わいや温もりが感じられ、住めばすむほど愛着や深みが増す家です。当社は、建築士がプラン提案から施工監理までを一貫して行い、人気の平屋をはじめ、ロフト・二階屋スタイルなどライフスタイルに合わせた豊富なプランが可能です。

笛吹市石和町下平井1079-1 TEL.055-244-8007

相続サポートセンター

当組合では、本部に相続の案内窓口「相続サポートセンター」を設置し、専任担当者4名を配置して、預金や出資金などの相続手続きについて相談に応じています。これまで、相続関連の手続きは各店舗の窓口で応じていましたが、本部で対応することとし、お客様は電話や営業店からのテレビ会議システムで相続サポートセンターの専任担当者と相談でき、必要な書類は郵送でやりとりします。従来の店舗での相談では、時間がかかり、必要な書類の徴求も複数回に及んだこともありましたが、お客様の負担を減らし手続きできるものになりました。お気軽にご相談ください。テレビ会議システムのご利用を希望するお客様は、営業店にご連絡ください。

○お電話でのご相談
相続サポートセンター 0120-082-200

○ご来店でのご相談
テレビ会議システムにより相談サポートセンターにおつなぎします。

【営業日】月～金曜日(ただし、祝日及び12/31～1/3を除きます。)

【受付時間】9:00～16:00



マッチング

Value × **Lien**

当組合では、現在、営業担当職員がお客様からお受けした相談をデータベース化し、全職員がこれを閲覧し、これらの情報を必要とする先に積極的に情報提供するなどして、営業店内にとどまらず組合全体でマッチングを進め、お客様のご要望の実現をサポートしています。

当組合の営業担当職員が訪問の際に、県外のお客様を主な取引先とし美容商材の卸・販売を行っている合同会社valueから「県内の美容院等にコスト削減につながる商品を提案し、取引先拡大を図りたい」との相談をいただいたことから、主力商品であるヘアカラー剤(市場流通価格の約半額、高濃度であり品質も高い。)の紹介を当組合のマッチングデータベースに登録し、この情報を他の営業店の担当職員が中央市にある美容サロンLienへ紹介したところ「ぜひ利用したい」とのことであり、両社面談の機会を設け取引開始に至りました。その後ヘアカラー剤だけでなく、様々な美容商材に取引が拡大しメインディーラーとなり、双方のお客様から喜ばれています。

合同会社Value

(株)LOYAL山梨営業所

合同会社Valueは、甲府市内において美容商材の卸売業として活動しています。「サロンパートナー」をモットーに各取引先サロンへ様々な商品提案やサポートを行い、「ノー」と言わないディーラーを目指します。山梨県内及び県外(関東圏)に取引先を有しており、県外取引先から得られる情報は、最先端で有益なものが多くあります。この情報を山梨県内のサロン様にも共有していきサロン様に一番近い存在として、山梨県のサロン業界の活性化に繋がればと考えています。



甲府市下飯田2-6-3
TEL.090-3535-3504
FAX.050-3174-4390

Hair shop Lien

Hair shop Lienは中央市西花輪において美容サロンを構えています。「Lien」はフランス語で「絆」。出会った方々とのご縁と感謝の気持ちを大切に、経験豊富なテイストの違う2人のスタイリストさんが、話しやすく丁寧にカウンセリングしながら対応していただける美容室です。コスト削減の観点から紹介されたヘアカラー剤は、大変性能も高度なものであり、現在では、(同)Valueをメインディーラーとして美容商材の大半を仕入れ、同社から商品の情報提供や店内スタイルなど様々な提案やサポートをしていただきながら、お客様の理想の美髪を手に入れるお手伝いをしています。



中央市西花輪2728-5
TEL.055-287-7177

お誕生日記念品のプレゼント

当組合の預金口座を年金の振込口座に指定されているお客様(予約の方も含む)に、毎年お誕生日記念品をプレゼントいたします。

今年度の記念品は、お客様からご要望の多かった日用品(食器用洗剤)といたしました。お誕生日前にご自宅に郵送するバーンカードを引換券として、当組合店舗窓口にてお受け取りください。

チャーミーマジカ 除菌+ 《2本セット》



本誌のバックナンバーがご覧になれます



ご意見・ご感想をお聞かせください

